東松島市全図

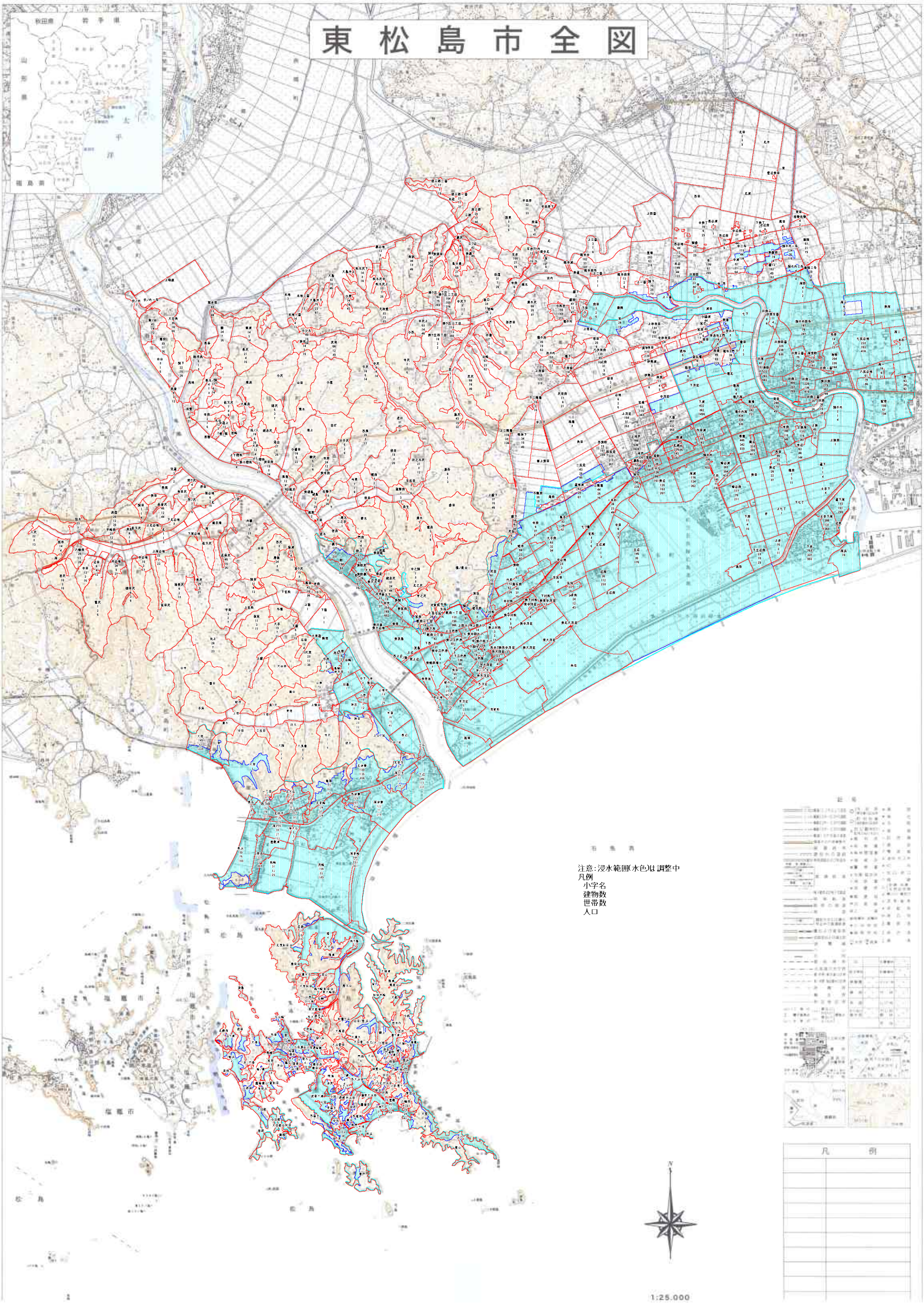
秋田県
岩手県
山形県
太平洋
福島県
石巻市
塩竈市
松島
注意：浸水範囲(水色)は調整中
凡例
小字名
建物数
世帯数
人口
凡　例
1:25.000